

JG|U

JOHANNES GUTENBERG  
UNIVERSITÄT MAINZ

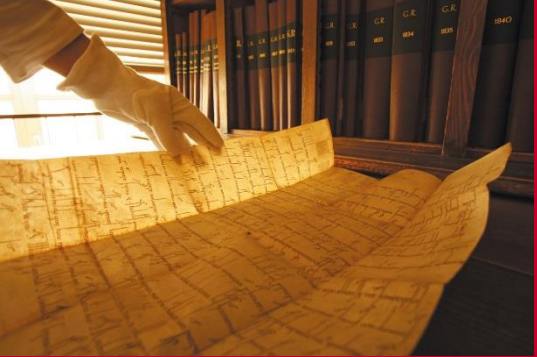

# So organisiere ich mein Studium

## *Study Organisation*

# Überblick



1. ZDV-Account



2. JOGU-StIne

# Überblick



1. ZDV-Account



2. JOGU-StINE

## 2. JOGU-StiNe

zu Lehrveranstaltungen  
und Prüfungen anmelden

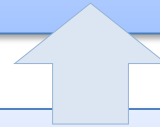

**[JOGU]**  
**StiNe** =  
Das StudienInformationsNetz  
Ein CampusNet Produkt  
**Studienorganisations-**  
**programm**

Übersicht über  
alle bereits  
erbrachten  
Leistungen



personalisierter  
Online-Stundenplan

Nachrichten von  
Professoren und Dozenten  
– z.B. Raumänderungen  
etc.



# Anmeldung zu Lehrveranstaltungen

# Anmelden!



Du weißt jetzt, welche Kurse du im ersten Semester belegen musst.



Im zweiten Schritt musst du dich nun anmelden.  
Es gibt vor jedem Semester Anmeldephasen.

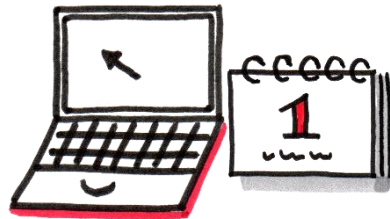

# Anmeldung zu Lehrveranstaltungen



Nun erklären wir Schritt für Schritt, wie ihr euch anmelden könnt.

[www.info.jogustine.uni-mainz.de/anmeldephasen/lehrveranstaltungsanmeldephasen](http://www.info.jogustine.uni-mainz.de/anmeldephasen/lehrveranstaltungsanmeldephasen)

▸ Anmeldephasen

▸ **Lehrveranstaltungsanmeldephasen**

Prüfungsanmeldephasen

Allgemeine Informationen

Bewerber\*innen

Studierende

Lehrende

Service

FAQs

## Lehrveranstaltungsanmeldephasen

### Wintersemester 2018/19

**Allgemeine Hauptanmeldephase  
(für bereits immatrikulierte Studierende)**

Mo, 18.06.2018, 13 Uhr - Do, 05.07.2018, 13 Uhr

**Zweite Anmeldephase  
(insbesondere für Erstsemester, Fach- und Hochschulwechsler\*innen)**

Mo, 08.10.2018, 13 Uhr - Do, 11.10.2018, 13 Uhr

**Dritte Anmeldephase  
(Restplatzvergabe)**

Mo, 15.10.2018, 13 Uhr - Fr, 19.10.2018, 21 Uhr

### Ausnahmen im Wintersemester 2018/19

#### Fachbereich 04 - Universitätsmedizin

Allgemeine Hauptanmeldephase: Mo, 18.06.2018, 13 Uhr – Fr, 06.07.2018, 13 Uhr

**Fachbereich 05 - Philosophie und Philologie (ausschließlich im Fach Philosophie/Ethik)**



The screenshot shows the student portal interface for Johannes Gutenberg University Mainz. The browser address bar displays <https://jogustine.uni-mainz.de/scripts/mgrq>. The page header includes the JGU logo and the text "Das StudienInformationsNetz der JGU". A navigation menu contains "NACHRICHTEN/TERMINE", "STUDIUM", "SERVICE", "BEWERBUNG/REGISTRIERUNG", "VORLESUNGSVERZEICHNIS", and "HILFE". The "STUDIUM" section is active, showing a user profile for "Name: BA KF Abt. Int. Erzwiss am: 18.07.201" and a "Anmeldung zu Modulen und Veranstaltungen" section. A red box highlights the "Bachelor Erziehungswissenschaft (2015)" program with sub-options: "Kernfach", "Beifach", and "Zusatzqualifikationen". A red arrow points from the "Anmeldung zu Modulen und Veranstaltungen" text to the "Modul-/Veranstaltungs-anmeldung" menu item. A red box also highlights the "Anmeldung zu Modulen und Veranstaltungen" text. The footer contains "Studium an der JGU", social media icons, and links for "Zum Seitenanfang", "Impressum", and "Datenschutz".

1. jogustine.uni-mainz.de

2. ZDV-Benutzername und Kennwort eingeben

3. Modul-/Veranstaltungs-anmeldung

Anmeldung zu Modulen und Veranstaltungen

Bachelor Erziehungswissenschaft (2015) >

- Kernfach
- Beifach
- Zusatzqualifikationen

Es erscheinen eure Fächer

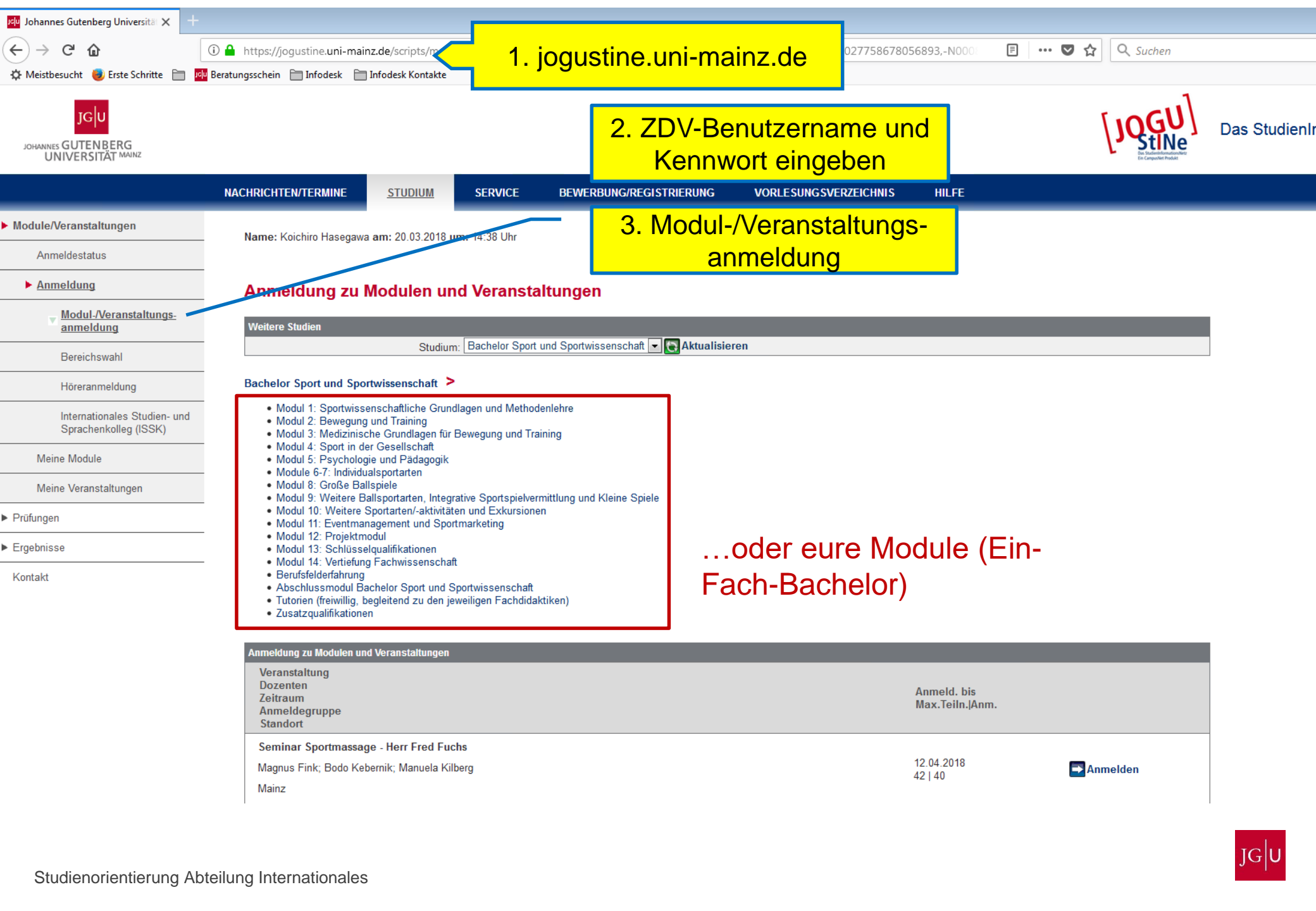

1. jogustine.uni-mainz.de

2. ZDV-Benutzername und Kennwort eingeben

3. Modul-/Veranstaltungsanmeldung

Name: Koichiro Hasegawa am: 20.03.2018 um: 14:38 Uhr

### Anmeldung zu Modulen und Veranstaltungen

#### Weitere Studien

Studium: Bachelor Sport und Sportwissenschaft

#### Bachelor Sport und Sportwissenschaft >

- Modul 1: Sportwissenschaftliche Grundlagen und Methodenlehre
- Modul 2: Bewegung und Training
- Modul 3: Medizinische Grundlagen für Bewegung und Training
- Modul 4: Sport in der Gesellschaft
- Modul 5: Psychologie und Pädagogik
- Module 6-7: Individualsportarten
- Modul 8: Große Ballspiele
- Modul 9: Weitere Ballsportarten, Integrative Sportspielvermittlung und Kleine Spiele
- Modul 10: Weitere Sportarten/-aktivitäten und Exkursionen
- Modul 11: Eventmanagement und Sportmarketing
- Modul 12: Projektmodul
- Modul 13: Schlüsselqualifikationen
- Modul 14: Vertiefung Fachwissenschaft
- Berufsfelderfahrung
- Abschlussmodul Bachelor Sport und Sportwissenschaft
- Tutorien (freiwillig, begleitend zu den jeweiligen Fachdidaktiken)
- Zusatzqualifikationen

...oder eure Module (Ein-Fach-Bachelor)

#### Anmeldung zu Modulen und Veranstaltungen

Veranstaltung Dozenten Zeitraum Anmeldegruppe Standort	Anmeld. bis Max. Teiln./Anm.	<input type="button" value="Anmelden"/>
Seminar Sportmassage - Herr Fred Fuchs Magnus Fink; Bodo Kebernik; Manuela Kilberg Mainz	12.04.2018 42   40	<input type="button" value="Anmelden"/>

# Beispiel KF Erziehungswissenschaft

## Anmeldung zu Modulen und Veranstaltungen

Bachelor Erziehungswissenschaft (2015) > Kernfach > Pflichtmodule für alle Studienrichtungen

Anmeldung zu Modulen und Veranstaltungen	
Veranstaltung Dozenten Zeitraum Anmeldegruppe Standort	Anmeld. bis Max. Teiln./Anm.
<b>M.02.052.1000</b> Modul 1: Einführung in das Studium der Erziehungswissenschaft (WiSe 2018/19) Sascha Benedetti; Prof. Dr. Stefan Weyers	11.10.2018 
02.052.5600 Einführung in die Erziehungswissenschaft	
<b>02.052.5600/2010</b> Einführung in die Erziehungswissenschaft N.N. Mo, 15. Okt. 2018 [16:15] - Mo, 11. Feb. 2019 [17:45]	11.10.2018 300   61
02.052.5610 Propädeutikum	
<b>02.052.56101/30401</b> Propädeutikum Dr. Helga Luckas Mi, 17. Okt. 2018 [10:15] - Mi, 13. Feb. 2019 [11:45] <b>Propädeutikum</b>	11.10.2018 11   7
<b>02.052.5630/2040</b> Erziehungs- und Bildungstheorien Prof. Dr. Eva Borst Di, 16. Okt. 2018 [10:15] - Di, 12. Feb. 2019 [11:45]	11.10.2018 300   59
<b>M.02.052.1010</b> Modul 2 KF/ 3 BF: Erziehung, Bildung und Gesellschaft (WiSe 2018/19) Prof. Dr. Stefan Weyers; Prof. Dr. Matthias Witte	11.10.2018 
02.052.5640 Studienrichtung Sozialpädagogik und Allgemeine Erziehungswissenschaft (SPAEW)	
<b>02.052.5640/3110</b> Studienrichtung Sozialpädagogik und Allgemeine Erziehungswissenschaft (SPAEW) Prof. Dr. Matthias Witte Mi, 17. Okt. 2018 [16:15] - Mi, 13. Feb. 2019 [17:45]	11.10.2018 300   76

Nun suchst du dir die Module für das entsprechende Semester, oft wird dir die Wahl auch vom Programm vorgegeben

Rufe dir das Modul, für das du dich anmelden willst auf und klicke auf „Anmelden“

# ... es erscheint:

## M.02.052.1000 Modul 1: Einführung in das Studium der Erziehungswissenschaft

Moduldetails
Modulverantwortliche: Sascha Benedetti; Prof. Dr. Stefan Weyers
Anzeige im Stundenplan: M.02.052.1000
Dauer: 1
Anzahl Wahlkurse: 0
Credits: 12,0

### Moduldetails

Modulverantwortliche
Prof. Dr. Stefan Weyers
Sascha Benedetti

Anmeldefristen SoSe 2018			
Phase	Block	Anmeldung von   bis	Ende Abmeldung*
Allgemeine Hauptanmeldephase	Vorlesungszeit	22.01.2018 13:00   09.02.2018 13:00	09.02.2018 13:00
2. Anmeldephase	Vorlesungszeit	09.04.2018 13:00   12.04.2018 13:00	12.04.2018 13:00
3. Anmeldephase (Restplatzvergabe)	Vorlesungszeit	16.04.2018 13:00   20.04.2018 21:00	20.04.2018 21:00

Anmeldefristen WiSe 2018/19			
Phase	Block	Anmeldung von   bis	Ende Abmeldung*
Allgemeine Hauptanmeldephase	Vorlesungszeit	18.08.2018 13:00   12.07.2018 13:00	12.07.2018 13:00
2. Anmeldephase	Vorlesungszeit	08.10.2018 13:00   11.10.2018 13:00	11.10.2018 13:00
3. Anmeldephase (Restplatzvergabe)	Vorlesungszeit	15.10.2018 13:00   19.10.2018 21:00	19.10.2018 21:00

\* Bitte beachten Sie, dass diese Abmeldefrist nur für die Studierenden gilt, die das Modul im oberhalb angegebenen Semester begonnen haben. Wenn Sie sich in einem anderen Semester zu diesem Modul angemeldet haben, können Sie über den Link "Abmelden" prüfen, ob die Abmeldung für Sie möglich ist.

Kurse				
Nummer	Name	Pflicht	Semester	Credits
02.052.5600	BA Einführung in die Erziehungswissenschaft	Ja	1	3,0
02.052.5600/2010	Einführung in die Erziehungswissenschaft		WiSe 2018/19	
02.052.5600/2010	Einführung in die Erziehungswissenschaft		WiSe 2016/17	
02.052.5600/2010	Einführung in die Erziehungswissenschaft		WiSe 2017/18	
02.052.5600/2010	Einführung in die Erziehungswissenschaft		WiSe 2018/19	
02.052.5610	BA Propädeutikum 1	Ja	1	4,0
02.052.5610/30401	Propädeutikum		WiSe 2015/16	
02.052.56102/30402	Propädeutikum		WiSe 2015/16	
02.052.56103/30403	Propädeutikum		WiSe 2015/16	
02.052.56104/30404	Propädeutikum		WiSe 2015/16	
02.052.56107/30407	Propädeutikum		WiSe 2016/17	
02.052.56106/30406	Propädeutikum		WiSe 2016/17	
02.052.56105/30405	Propädeutikum		WiSe 2016/17	
02.052.56104/30404	Propädeutikum - fällt aus!		WiSe 2016/17	
02.052.56103/30403	Propädeutikum		WiSe 2016/17	

Anmeldung für das Modul 1, KF Erziehungswissenschaft:

Die Kurse, für die ihr euch anmelden könnt, werden angezeigt.

Jeweils anklicken.

Veranstaltungen: entweder Einzeltermin, mehrere Termine zur Auswahl oder Kleingruppentermine.

Kurs auswählen (bei mehreren Terminen).

Anmeldebutton klicken und Anweisungen folgen.

Gibt es nur einen Termin, so sieht das Anmeldefenster so aus:

### 02.052.5600/2010 Einführung in die Erziehungswissenschaft

Veranstaltungsdetails	
Lehrende/r:	N.N.
Veranstaltungsart:	Vorlesung
Anzeige im Stundenplan:	Einf. EZW
Semesterwochenstunden:	2
Unterrichtssprache:	Deutsch
Min.   Max. Teilnehmerzahl:	-   300

Anmeldefristen		
Phase	Block	Start
Allgemeine Hauptanmeldephase	Vorlesungszeit	18.06.2018 13:00
2. Anmeldephase	Vorlesungszeit	08.10.2018 13:00
3. Anmeldephase (Restplatzvergabe)	Vorlesungszeit	15.10.2018 13:00

Termine					
	Datum	Von	Bis	Raum	Lehrende/r
1	Mo, 15. Okt. 2018	16:15	17:45	02 715 HS 16	N.N.
2	Mo, 22. Okt. 2018	16:15	17:45	02 715 HS 16	N.N.
3	Mo, 29. Okt. 2018	16:15	17:45	02 715 HS 16	N.N.
4	Mo, 5. Nov. 2018	16:15	17:45	02 715 HS 16	N.N.
5	Mo, 12. Nov. 2018	16:15	17:45	02 715 HS 16	N.N.
6	Mo, 19. Nov. 2018	16:15	17:45	02 715 HS 16	N.N.
7	Mo, 26. Nov. 2018	16:15	17:45	02 715 HS 16	N.N.
8	Mo, 3. Dez. 2018	16:15	17:45	02 715 HS 16	N.N.
9	Mo, 10. Dez. 2018	16:15	17:45	02 715 HS 16	N.N.
10	Mo, 17. Dez. 2018	16:15	17:45	02 715 HS 16	N.N.
11	Mo, 7. Jan. 2019	16:15	17:45	02 715 HS 16	N.N.
12	Mo, 14. Jan. 2019	16:15	17:45	02 715 HS 16	N.N.
13	Mo, 21. Jan. 2019	16:15	17:45	02 715 HS 16	N.N.
14	Mo, 28. Jan. 2019	16:15	17:45	02 715 HS 16	N.N.
15	Mo, 4. Feb. 2019	16:15	17:45	02 715 HS 16	N.N.
16	Mo, 11. Feb. 2019	16:15	17:45	02 715 HS 16	N.N.

Hier sind alle Termine der Veranstaltung aufgelistet

Gibt es mehrere Termine für eine Veranstaltung, so sieht das bei der Anmeldung etwa so aus:

### M.02.052.1010 Modul 2 KF/ 3 BF: Erziehung, Bildung und Gesellschaft

Moduldetails	
<a href="#">Schließen</a>	
Modulverantwortliche: Prof. Dr. Stefan Weyers; Prof. Dr. Matthias Witte	
Anzeige im Stundenplan: M.02.052.1010	
Dauer: 1	
Anzahl Wahlkurse:	0 4
Credits: 10,0	

Anmeldefristen SoSe 2018			
Phase	Block	Anmeldung von   bis	Ende Abmeldung*
Allgemeine Hauptanmeldephase	Vorlesungszeit	22.01.2018 13:00   09.02.2018 13:00	09.02.2018 13:00
2. Anmeldephase	Vorlesungszeit	09.04.2018 13:00   12.04.2018 13:00	12.04.2018 13:00
3. Anmeldephase (Restplatzvergabe)	Vorlesungszeit	16.04.2018 13:00   20.04.2018 21:00	20.04.2018 21:00

Anmeldefristen WiSe 2018/19			
Phase	Block	Anmeldung von   bis	Ende Abmeldung*
Allgemeine Hauptanmeldephase	Vorlesungszeit	18.08.2018 13:00   12.07.2018 13:00	12.07.2018 13:00
2. Anmeldephase	Vorlesungszeit	08.10.2018 13:00   11.10.2018 13:00	11.10.2018 13:00
3. Anmeldephase (Restplatzvergabe)	Vorlesungszeit	15.10.2018 13:00   19.10.2018 21:00	19.10.2018 21:00

\* Bitte beachten Sie, dass diese Abmeldefrist nur für die Studierenden gilt, die das Modul im oberhalb angegebenen Semester begonnen haben. Wenn Sie sich in einem anderen Semester zu diesem Modul angemeldet haben, können Sie über den Link "Abmelden" prüfen, ob die Abmeldung für Sie möglich ist.

Kurse				
Nummer	Name	Pflicht	Semester	Credits
02.052.5640	BA Studienrichtung Sozialpädagogik und Allgemeine Erziehungswissenschaft (SPAEW)	Ja	1	3,0
02.052.5640/3110	Studienrichtung Sozialpädagogik und Allgemeine Erziehungswissenschaft (SPAEW)		WiSe 2015/16	
02.052.5640/3110	Studienrichtung Sozialpädagogik und Allgemeine Erziehungswissenschaft (SPAEW)		WiSe 2016/17	
02.052.5660	BA Gesellschaftliche Voraussetzungen von Erziehung und Bildung	Ja	1	4,0
02.052.56605/20505	Gesellschaftliche Voraussetzungen von Erziehung und Bildung		WiSe 2018/19	
02.052.56602/20502	Gesellschaftliche Voraussetzungen von Erziehung und Bildung		WiSe 2018/19	
02.052.56603/20503	Gesellschaftliche Voraussetzungen von Erziehung und Bildung		WiSe 2018/19	
02.052.56606/20506	Gesellschaftliche Voraussetzungen von Erziehung und Bildung		WiSe 2018/19	
02.052.56601/20501	Gesellschaftliche Voraussetzungen von Erziehung und Bildung		WiSe 2018/19	
02.052.56604/20504	Gesellschaftliche Voraussetzungen von Erziehung und Bildung		WiSe 2018/19	

# Für Tutorien und Übungen bspw. gibt es Kleingruppen, für die man sich anmeldet (im Prinzip auch einfach mehrere Termine für dieselbe Veranstaltung)

## 02.628.240 S: Forschungswerkstatt Teil 1

Veranstaltungsdetails ☰ Schließen

**Lehrende/r:** Lisa Anders; Univ.-Prof. Dr. Stefan Aufenanger; Henrik Bellhäuser; Miriam Chebbah; Simone Ohlemann; Dr. Arnoud Oude Grootte Beverborg; Univ.-Prof. Dr. Carla Schelle

**Veranstaltungsart:** Seminar

**Anzeige im Stundenplan:** S: FW

**Semesterwochenstunden:** 2

**Unterrichtssprache:** Deutsch

**Min. | Max. Teilnehmerzahl:** - | 210

**Prioritätsschema:** Senatsrichtlinie zzgl. Bevorzugung höherer Fachsemester  
Zulassung gemäß Richtlinie über den Zugang zu teilnahmebeschränkten Lehrveranstaltungen vom 07. März 2007.

Nähere Informationen hierzu entnehmen Sie bitte [www.info.jogustine.uni-mainz.de/senatsrichtlinie](http://www.info.jogustine.uni-mainz.de/senatsrichtlinie)

Über die Senatsrichtlinie hinaus werden bei der Platzvergabe für diese Veranstaltung Studierende höherer Fachsemester bevorzugt berücksichtigt.

**Kleingruppe(n)**

Die Veranstaltung ist in die folgenden Kleingruppen aufgeteilt:

<b>S: FW Teil 1- Anders (SOZ)</b> Lisa Anders Fr, 20. Apr. 2018 [12:00]-Fr, 6. Jul. 2018 [14:00]	<span>☰ Kleingruppe anzeigen</span>
<b>S: FW Teil 1- Aufenanger (Mpad)</b> Univ.-Prof. Dr. Stefan Aufenanger Mi, 18. Apr. 2018 [10:00]-Mi, 4. Jul. 2018 [12:00]	<span>☰ Kleingruppe anzeigen</span>
<b>S: FW Teil 1- Bellhäuser (PSY)</b> Henrik Bellhäuser Fr, 20. Apr. 2018 [12:00]-Fr, 29. Jun. 2018 [16:00]	<span>☰ Kleingruppe anzeigen</span>
<b>S: FW Teil 1- Chebbah (SOZ)</b> Miriam Chebbah Mi, 18. Apr. 2018 [12:00]-Mi, 4. Jul. 2018 [14:00]	<span>☰ Kleingruppe anzeigen</span>
<b>S: FW Teil 1- Ohlemann (PSY)</b> Simone Ohlemann Mi, 18. Apr. 2018 [08:00]-Mi, 27. Jun. 2018 [12:00]	<span>☰ Kleingruppe anzeigen</span>
<b>S: FW Teil 1- Oude Grootte Beverborg (EZW)</b> Dr. Arnoud Oude Grootte Beverborg Mi, 18. Apr. 2018 [12:00]-Mi, 4. Jul. 2018 [14:00]	<span>☰ Kleingruppe anzeigen</span>

## 02.628.240 S: Forschungswerkstatt Teil 1

### Kleingruppe: S: FW Teil 1- Anders (SOZ)

Veranstaltungsdetails

**Lehrende/r:** Lisa Anders

**Veranstaltungsart:** Seminar

**Anzeige im Stundenplan:** S: FW

**Semesterwochenstunden:** 2

**Unterrichtssprache:** Deutsch

**Min. | Max. Teilnehmerzahl:** - | 30

**Prioritätsschema:** Senatsrichtlinie zzgl. Bevorzugung höherer Fachsemester  
Zulassung gemäß Richtlinie über den Zugang zu teilnahmebeschränkten Lehrveranstaltungen vom 07. März 2007.

Nähere Informationen hierzu entnehmen Sie bitte [www.info.jogustine.uni-mainz.de/senatsrichtlinie](http://www.info.jogustine.uni-mainz.de/senatsrichtlinie)

Über die Senatsrichtlinie hinaus werden bei der Platzvergabe für diese Veranstaltung Studierende höherer Fachsemester bevorzugt berücksichtigt.

**Kleingruppe(n)**

Die Veranstaltung ist in die folgenden Kleingruppen aufgeteilt: ☰ Plenumsveranstaltung anzeigen

<b>S: FW Teil 1- Anders (SOZ)</b> Lisa Anders Fr, 20. Apr. 2018 [12:00]-Fr, 6. Jul. 2018 [14:00]	<span>☰ Kleingruppe anzeigen</span>	Diese Kleingruppe wird aktuell angezeigt.
<b>S: FW Teil 1- Aufenanger (Mpad)</b> Univ.-Prof. Dr. Stefan Aufenanger Mi, 18. Apr. 2018 [10:00]-Mi, 4. Jul. 2018 [12:00]	<span>☰ Kleingruppe anzeigen</span>	
<b>S: FW Teil 1- Bellhäuser (PSY)</b> Henrik Bellhäuser Fr, 20. Apr. 2018 [12:00]-Fr, 29. Jun. 2018 [16:00]	<span>☰ Kleingruppe anzeigen</span>	
<b>S: FW Teil 1- Chebbah (SOZ)</b> Miriam Chebbah Mi, 18. Apr. 2018 [12:00]-Mi, 4. Jul. 2018 [14:00]	<span>☰ Kleingruppe anzeigen</span>	

**Termine**

	Datum	Von	Bis	Raum	Lehrende/r
1	Fr, 20. Apr. 2018	12:00	14:00	02 731 Seminarraum	Lisa Anders
2	Fr, 27. Apr. 2018	12:00	14:00	02 731 Seminarraum	Lisa Anders
3	Fr, 4. Mai 2018	12:00	14:00	02 731 Seminarraum	Lisa Anders
4	Fr, 11. Mai 2018	12:00	14:00	02 731 Seminarraum	Lisa Anders
5	Fr, 18. Mai 2018	12:00	14:00	02 731 Seminarraum	Lisa Anders
6	Fr, 25. Mai 2018	12:00	14:00	02 731 Seminarraum	Lisa Anders
7	Fr, 1. Jun. 2018	12:00	14:00	02 731 Seminarraum	Lisa Anders
8	Fr, 8. Jun. 2018	12:00	14:00	02 731 Seminarraum	Lisa Anders
9	Fr, 15. Jun. 2018	12:00	14:00	02 731 Seminarraum	Lisa Anders
10	Fr, 22. Jun. 2018	12:00	14:00	02 731 Seminarraum	Lisa Anders
11	Fr, 29. Jun. 2018	12:00	14:00	02 731 Seminarraum	Lisa Anders
12	Fr, 6. Jul. 2018	12:00	14:00	02 731 Seminarraum	Lisa Anders

**Kleingruppe wird angezeigt**

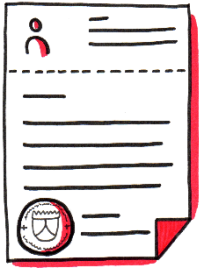

Ihr könnt auch freiwillig Zusatzqualifikationen erwerben...  
(meist jedoch in späteren Semestern)

## Anmeldung zu Modulen und Veranstaltungen

Bachelor Erziehungswissenschaft (2015) >

- Kernfach
- Beifach
- Zusatzqualifikationen



Hier findest du Kurse vom ZDV wie Word, Powerpoint, Photoshop, Excel und Webseiten gestalten.  
Aber auch zu Kursen der Unibibliothek zur Benutzung von Datenbanken oder zur Literatursuche und Veranstaltungen des Studium Generale kannst du dich hier anmelden...

Die Anmeldung erfolgt wie auch bei den anderen Kurse über „Veranstaltungsanmeldung“ bei Jogustine



# Über den Anmeldestatus wirst du von JOGU-StiNe per E-Mail auf deinen Uni-Account informiert oder du kannst selbst auf JOGU-StiNe nachschauen:

NACHRICHTEN/TERMINE    STUDIUM    SERVICE    BEWERBUNG/REGISTRIERUNG    VORLESUNGSVERZEICHNIS    HILFE

► Module/Veranstaltungen

- ▼ Anmeldestatus
  - **Anmeldung**
  - Meine Module
  - Meine Veranstaltungen
- Prüfungen

Name: Anna Regenauer am: 22.03.2018 um: 13:30 Uhr

### Meine Anmeldungen

Schwebende Anmeldungen	Akzeptierte Anmeldungen	Abgelehnte Anmeldungen																				
Keine schwebenden Anmeldungen	<table border="1"><thead><tr><th>Veranstaltung</th><th>Dozenten</th><th>Zeitraum</th><th>Teilh.</th><th>Anm.</th></tr></thead><tbody><tr><td><b>05.890.070 Landeskunde Japans I</b></td><td>Daniel Gönül</td><td>Mi, 18. Okt. 2017 [18:00] - Mi, 7. Feb. 2018 [20:00]</td><td>60</td><td>48</td></tr><tr><td><b>11.023.590 Metafaktische Gestaltung - Von Perücken, Landkarten und Karbonoptik</b></td><td>Matthias Ries</td><td>Do, 26. Okt. 2017 [14:00] - Fr, 24. Nov. 2017 [14:00]</td><td>15</td><td>5</td></tr><tr><td><b>05.890.220 Strukturen ostasiatischer Sprachen</b></td><td>Dr. phil. Linlin Sun</td><td>Mi, 18. Okt. 2017 [16:00] - Mi, 7. Feb. 2018 [18:00]</td><td>80</td><td>80</td></tr></tbody></table>	Veranstaltung	Dozenten	Zeitraum	Teilh.	Anm.	<b>05.890.070 Landeskunde Japans I</b>	Daniel Gönül	Mi, 18. Okt. 2017 [18:00] - Mi, 7. Feb. 2018 [20:00]	60	48	<b>11.023.590 Metafaktische Gestaltung - Von Perücken, Landkarten und Karbonoptik</b>	Matthias Ries	Do, 26. Okt. 2017 [14:00] - Fr, 24. Nov. 2017 [14:00]	15	5	<b>05.890.220 Strukturen ostasiatischer Sprachen</b>	Dr. phil. Linlin Sun	Mi, 18. Okt. 2017 [16:00] - Mi, 7. Feb. 2018 [18:00]	80	80	Keine abgelehnten Anmeldungen
Veranstaltung	Dozenten	Zeitraum	Teilh.	Anm.																		
<b>05.890.070 Landeskunde Japans I</b>	Daniel Gönül	Mi, 18. Okt. 2017 [18:00] - Mi, 7. Feb. 2018 [20:00]	60	48																		
<b>11.023.590 Metafaktische Gestaltung - Von Perücken, Landkarten und Karbonoptik</b>	Matthias Ries	Do, 26. Okt. 2017 [14:00] - Fr, 24. Nov. 2017 [14:00]	15	5																		
<b>05.890.220 Strukturen ostasiatischer Sprachen</b>	Dr. phil. Linlin Sun	Mi, 18. Okt. 2017 [16:00] - Mi, 7. Feb. 2018 [18:00]	80	80																		

**Module/  
Veranstaltung  
→ Anmeldestatus**

**Schwebende Anmeldungen** 

**Akzeptierte Anmeldungen** 

**Abgelehnte Anmeldungen** 



# So sieht euer Stundenplan aus. Man kann Lerngruppen oder Sport einfügen.

	7 Montag	8 Dienstag	9 Mittwoch	10 Donnerstag	11 Freitag
06 <sup>00</sup>					
07 <sup>00</sup>					
08 <sup>00</sup>	Fachdidaktik Bewegungsknste (B.A.) - fr 2./3.Sem. .1 142 TuH1	Sportwissenschaftliche Datenerhebungsmethoden - fr 2./3.Sem. 00 232 HS 11	Fachdidaktik Tanz 2 (B.A.) - fr 2.Sem. 01 142 Gymnastikhalle		Sportmedizin II (Physiologische Grundlagen) - fr 1./2.Sem. 00 212 S 1
09 <sup>00</sup>	Fachdidaktik Gertturnen 2 (B.A.) - fr 2.Sem. .1 142 TuH1				
10 <sup>00</sup>	Fachdidaktik Schwimmen 1 - fr 1./2.Sem. 00 006 Bad				
11 <sup>00</sup>	Fachdidaktik Gymnastik (B.A.) - fr 2./3.Sem. 01 142 Gymnastikhalle				
12 <sup>00</sup>		Sportmedizin I (Anatomische Grundlagen) - fr 1./2.Sem. 00 151 Audi Max	Statistik II - fr 2./3.Sem. 01 422 HS 19		Fachdidaktik Schwimmen 1 - fr 1./2.Sem. 00 006 Bad
13 <sup>00</sup>	Theorie der Kompositorischen Sportarten II - fr 2./3.Sem. 00 521 N 1		Sportmedizin I (Anatomische Grundlagen) - fr 1./2.Sem. 00 421 N 6		
14 <sup>00</sup>			Ausgewählte Themen der Bewegungswissenschaft - fr 2./3.Sem. 01 705 HS 15		
15 <sup>00</sup>					
16 <sup>00</sup>	Labor- und Medienpraktikum (14-tgig, 2-stndig, Termine beachten) - fr 2./3.Sem. Biomechanik-Labor in der GH (Abt. TUBWS)				
17 <sup>00</sup>					
18 <sup>00</sup>					
19 <sup>00</sup>					

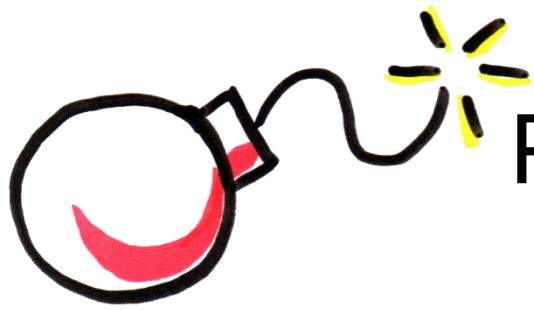

# Probleme mit JOGU-StINE

Wenn ihr Probleme habt, z.B. für verpflichtende Kurse nicht akzeptiert werdet oder sich Kurse überschneiden:

- Zweite Anmeldephase abwarten
- Wenn ihr immer noch keinen Platz für eure verpflichtenden Kurse bekommen habt, meldet euch auf jeden Fall beim Studienbüro eures Fachbereichs

# Aber JOGU-StiNe kann noch was:

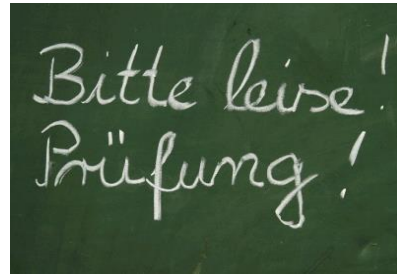

## ***Prüfungsanmeldung***

Nicht vergessen, euch gegen Ende des Semesters für alle Prüfungen, die ihr machen wollt, anzumelden.

→ Auch das geschieht über JOGU-StiNe:

# Prüfungen → Prüfungsanmeldung

NACHRICHTEN/TERMINE

STUDIUM

SERVICE

BEWERBUNG/REGISTRIERUNG

VORLESUNGSVERZEICHNIS

HILFE

► Module/Veranstaltungen

► Prüfungen

Angemeldete  
Prüfungen/Prüfungsliste

▼ Prüfungsanmeldung

► Ergebnisse

Kontakt

Name: Koichiro Hasegawa am: 22.03.2018 um: 14:24 Uhr

## Anmeldung zu Prüfungen für Koichiro Hasegawa

Prüfungen			
Wählen Sie ein Semester			
Veranstaltungs-/Modulsemester:		WiSe 2017/18	Aktualisieren
			Meine Prüfungen
Nr.	Veranstaltung/Modul Prüfung	Datum	
M.02.029.A01	BA.M01: Sportwissenschaftliche Grundlagen und Methodenlehre		
	Klausur Sportwissenschaftliche Grundlagen 1. Termin	Di, 20. Feb. 2018 16:00-18:00	Ausgewählt
	Klausur Sportwissenschaftliche Grundlagen 1. Termin	k.Terminbuchung	
M.02.029.A02	BA.M02: Bewegung und Training		
	Klausur Trainings- und Bewegungswissenschaft 1. Termin	Fr, 23. Feb. 2018 13:00-15:00	
	Klausur Trainings- und Bewegungswissenschaft 1. Termin	k.Terminbuchung	
M.02.029.A05.11	BA.M05a: Sportpsychologie und quantitative Methoden		
	Klausur zu Sportpsychologie, Quant. Forschungsmethoden und Statistik I 1. Termin	Do, 15. Feb. 2018 16:00-17:30	Ausgewählt
	Klausur zu Sportpsychologie, Quant. Forschungsmethoden und Statistik I	k.Terminbuchung	
M.02.029.A06	BA.M		
	z) 1. Termin	Di, 20. Feb. 2018 08:15-14:00	
	z) 1. Termin	k.Terminbuchung	
	Termin	Mo, 19. Feb. 2018 08:15-17:00	
	Termin	k.Terminbuchung	

Es erscheinen alle Prüfungen, für die ich mich anmelden kann.

**ACHTUNG: ANMELDEPHASEN BEACHTEN !!!**

(meist mitten im Semester)



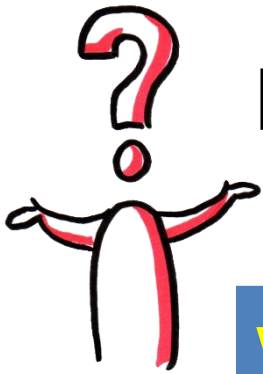

Hilfe für JOGU-StINE gibt's...

[www.info.jogustine.uni-mainz.de](http://www.info.jogustine.uni-mainz.de)

Informationsbroschüre JOGU-StINE

JOGU-StINE-Info-Hotline: **06131-39-29999**

Beim Studienbüro eures Fachbereichs, euren  
Fachschaften, etc. ...



Den Studienberater eures Faches findet ihr auf:  
[www.studium.uni-mainz.de/studienfachberatung](http://www.studium.uni-mainz.de/studienfachberatung)